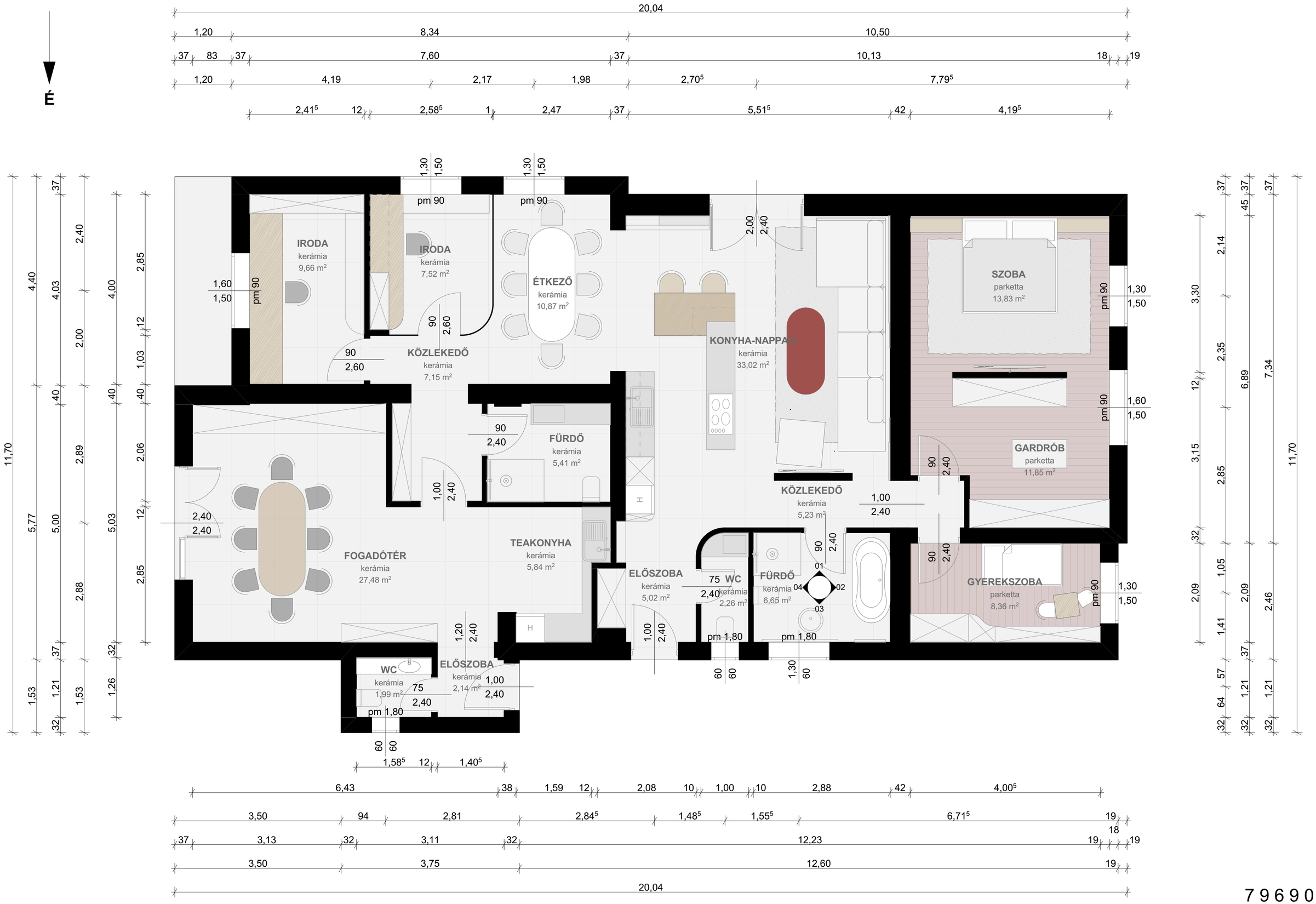
É
IRODA
kerámia
9,66 m²
IRODA
kerámia
7,52 m²
ÉTKEZŐ
kerámia
10,87 m²
KÖZLEKEDŐ
kerámia
7,15 m²
KONYHA-NAPPALI
kerámia
33,02 m²
SZOBA
parketta
13,83 m²
FÜRDŐ
kerámia
5,41 m²
GARDRÓB
parketta
11,85 m²
KÖZLEKEDŐ
kerámia
5,23 m²
FOGADÓTÉR
kerámia
27,48 m²
TEAKONYHA
kerámia
5,84 m²
ELŐSZOBA
kerámia
5,02 m²
WC
kerámia
2,26 m²
FÜRDŐ
kerámia
6,65 m²
GYEREKSZOBA
parketta
8,36 m²
WC
kerámia
1,99 m²
ELŐSZOBA
kerámia
2,14 m²
20,04
79690